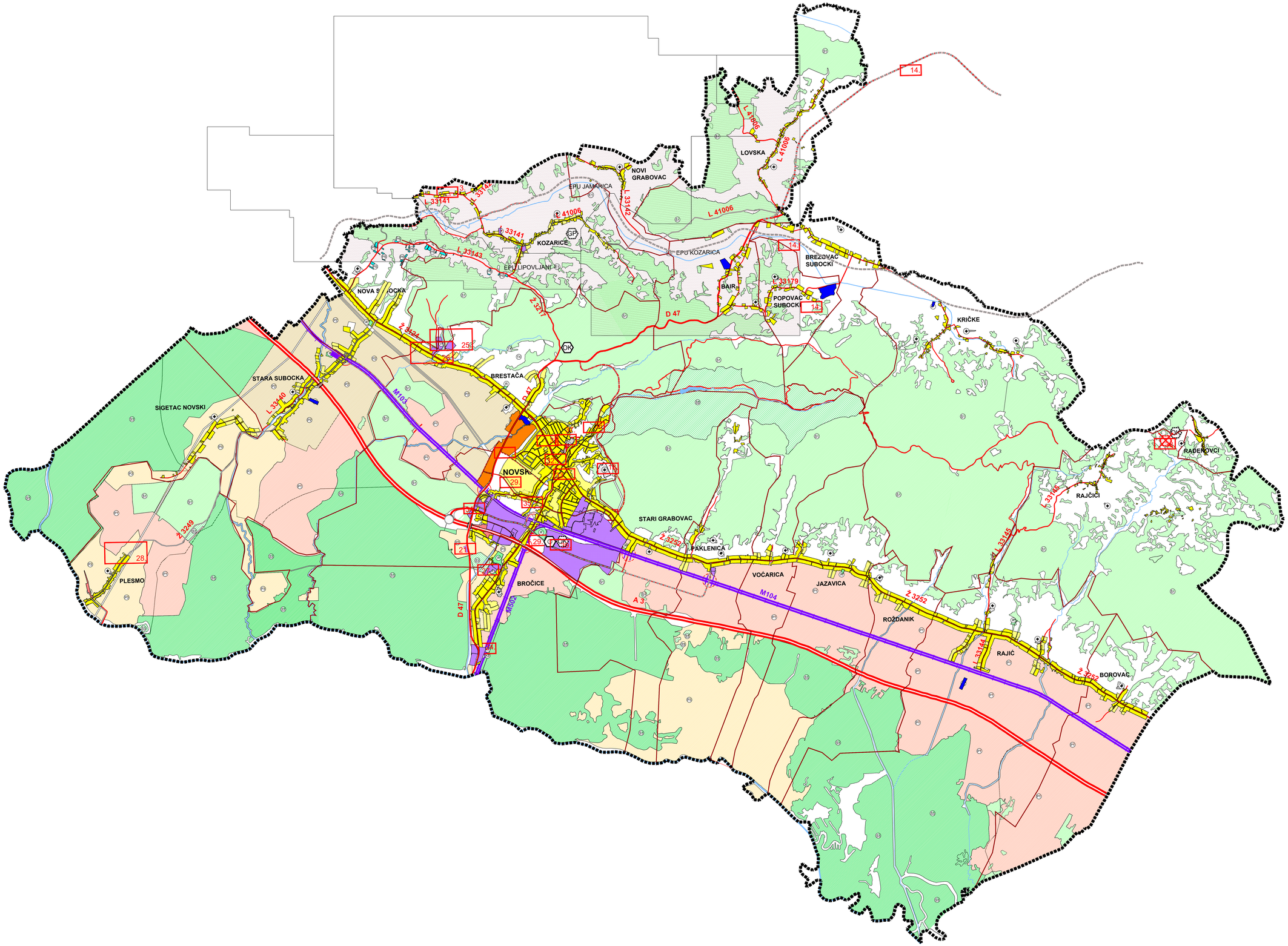

PROSTORNI PLAN UREĐENJA GRADA NOVSKE

III. IZMJENE I DOPUNE

PRIJEDLOG PLANA ZA JAVNU RASPRAVU

KORIŠTENJE I NAMJENA POVRŠINA

M 1:25 000 | 0 m | 500 m | 1.0 km | 1.5 km | 2.0 km | 2.5 km | 3.

TUMAČ

GRANICE

- OBUHVAT PROSTORNOG PLANA
- GRANICA NASELJA

postojeće |planirano

POVRŠINE ZA RAZVOJ I UREĐENJE

GRAĐEVINSKO PODRUČJE NASELJA

- IZGRAĐENI DIO GRAĐEVINSKOG PODRUČJA
- IZDVOJENI DIO GRAĐEVINSKOG PODRUČJA - POVREMENO STANOVANJE
- NEIZGRAĐENI DIO GRAĐEVINSKOG PODRUČJA - UREĐENI DIO
- NEIZGRAĐENI DIO GRAĐEVINSKOG PODRUČJA - NEUREĐENI DIO

POVRŠINE IZVAN NASELJA

- GOSPODARSKA NAMJENA
- PROIZVODNA/ POSLOVNA NAMJENA I1 - pretežito industrijska, I2 - pretežito zanatska, K1 - pretežito uslužna, K2 - pretežito trgovačka, K3 - komunalno servisna
- POLJOPRIVREDNA NAMJENA P - farma, tovilišta
- POSLOVNA NAMJENA K1 - pretežito uslužna, K2 - pretežito trgovačka, K3 - komunalno servisna
- UGOSTITELJSKO-TURISTIČKA NAMJENA
- EKSPLOATACIJA MINERALNIH SIROVINA
- SPORTSKO-REKREACIJSKA NAMJENA
- GROBLJE
- POLJOPRIVREDNO TLO ISKLJUČIVO OSNOVNE NAMJENE
- OSOBITO VRIJEDNO OBRADIVO TLO
- VRIJEDNO OBRADIVO TLO
- OSTALA OBRADIVA TLA
- ŠUMA ISKLJUČIVO OSNOVNE NAMJENE
- GOSPODARSKA ŠUMA
- ŠUMA S POSEBNOM NAMJENOM
- OSTALO POLJOPRIVREDNO TLO, ŠUME I ŠUMSKO ZEMLJIŠTE
- OBRADA, SKLADIŠTENJE I ODLAGANJE OTPADA
- ODLAGALIŠTE KOMUNALNALNOG OTPADA
- GRAĐEVINA ZA BIOLOŠKU I TERMIČKU OBRADU OTPADA
- ODLAGALIŠTE GRAĐEVINSKOG OTPADA LOKACIJA U ISTRAŽIVANJU

PROMET

- CESTOVNI PROMET
- D 4 — DRŽAVNA CESTA - AUTOCESTA
- D 47 — OSTALE DRŽAVNE CESTE
- MOGUĆA TRASA JUŽNE OBILAZNICE U ISTRAŽIVANJU
- ALTERNATIVNI KORIDOR JUŽNE OBILAZNICE U ISTRAŽIVANJU
- Ž 3252 — ŽUPANJSKA CESTA
- L 33143 — LOKALNA CESTA
- OSTALE CESTE KOJE NISU JAVNE
- KRIŽANJE CESTA U DVIJE RAZINE
- CESTOVNE GRAĐEVINE - MOST
- KM — KAMIONSKI TERMINAL
- ŽELJEZNIČKI PROMET
- ŽELJEZNIČKA PRUGA - MAGISTRALNA
- ŽELJEZNIČKA PRUGA ZA POSEBNI PROMET - INDUSTRIJSKI KOLOSIJEK
- CESTOVNI PRIJELAZ U JEDNOJ RAZINI
- CESTOVNI PRIJELAZ U DVIJE RAZINE
- PJEŠAČKI I BICIKLISTIČKI PRIJELAZ U DVIJE RAZINE
- PUTNIČKI MEĐUMJESNI KOLODVOR
- STAJALIŠTE
- ZRAČNI PROMET
- H — HELIDROM

IZMJENE

- 1. — OZNAKA IZMJENE
- UKIDANJE SABIRNOG MJESTA ZA ODLAGANJE OPASNOG OTPADA

SISAČKO MOSLAVAČKA ŽUPANIJA	GRAD NOVSKA
PROSTORNI PLAN UREĐENJA GRADA NOVSKE III. IZMJENE I DOPUNE PRIJEDLOG PLANA ZA JAVNU RASPRAVU	
2. KORIŠTENJE I NAMJENA POVRŠINA	
Brij kartografskog prikaza: 2.	Mjerilo kartografskog prikaza: 1:25 000
Odluka o izradi Izmjena i dopuna Prostornog plana uređenja Grada Novske: Službeni vjesnik Grada Novske, br. 07/2017	Odluka predstavničkog tijela o donošenju Izmjena i dopuna Prostornog plana uređenja Grada Novske: Službeni vjesnik Grada Novske, br. .....
Javna rasprava objavljena je	Javni uvid održan je od ..... do .....
Pečat tijela odgovornog za provođenje javne rasprave: M.P.	Odgovorna osoba za provođenje javne rasprave: Marija Vidaković, struč.spec.ing.aedif.
Koordinator izrade Plana: - Upravni odjel za komunalno gospodarstvo, prostorno planiranje, graditeljstvo i zaštitu okoliša	Marija Vidaković, struč.spec.ing.aedif.
Pravna osoba koja je izradila Plan: **ASK ATELIER d.o.o., Zagreb, Trg N. Š. Zrinskog 17**	
Pečat pravne osobe koja je izradila plan: M.P.	Odgovorna osoba: Azra Sujdi, dipl. ing. arh.
Odgovorni voditelj izrade Plana: - Za ASK ATELIER d.o.o.:	- Azra Sujdi, dipl. ing. arh., ovl.arh.
Stručni tim ASK ATELIERA d.o.o. u izradi plana: 1. Marija Premuž Anđić, dipl.ing.arh. 2. Anita Kovačić, mag.ing.arh. 3. Azra Sujdi, dipl.ing.arh. 4. Paula Žinić, mag.ing.arh.	5. Morana Belamarić Šeravanja, dipl.ing.biol.univ.spec.oecong. 6. Tajana Živković, dipl. iur.
Pečat predstavničkog tijela: M.P.	Predsjednik predstavničkog tijela: Ivica Vukić
Istovjetnost ovog prostornog plana s izvornikom ovjeravaju (ime, prezime, potpis)	Pečat nadležnog tijela: M.P.